



แผนที่โดยสังเขป

เทศบาลตำบลเหมืองใหม่

แบบโครงการปรับปรุงอาคารอเนกประสงค์ คสล.
บริเวณ โรงพยาบาลส่งเสริมสุขภาพฯ หมู่ที่ 10

แสดง แผนที่โดยสังเขป

มาตราส่วน ไม่ใช้มาตราส่วน

แบบเลขที่ 28/2559

แผ่นที่ 1/9

เขียนแบบ/สำรวจ/ออกแบบ

นายจำลอง บุญเล็ก
ผู้อำนวยการกองช่าง

เห็นชอบ

นางจุฬารัตน์ คำทรัพย์
(ปลัดเทศบาล)

เห็นชอบ

นายกำพล สุจริตรักษ์
(รองนายกเทศมนตรี)

เห็นชอบ, อนุมัติ

นายแสวง ภมร
(นายกเทศมนตรีตำบลเหมืองใหม่)

วันที่



สถานที่ก่อสร้างโครงการปรับปรุงอาคารอเนกประสงค์ คสล. บริเวณข้างโรงพยาบาลส่งเสริมสุขภาพตำบลเหมืองใหม่ หมู่ที่ 10 ขนาดอาคารเดิม 20.00 x 25.00 เมตร
ตำแหน่งพิกัด ละติจูด 13.446340 ลองจิจูด 99.902773

ผังบริเวณโดยสังเขป



เทศบาลตำบลเหมืองใหม่	
แบบโครงการปรับปรุงอาคารอเนกประสงค์ คสล. บริเวณ โรงพยาบาลส่งเสริมสุขภาพฯ หมู่ที่ 10	
แสดง แผนผังบริเวณก่อสร้าง	
มาตราส่วน ไม่ใช้มาตราส่วน	
แบบเลขที่ 28/2559	
แผ่นที่ 2/9	
เขียนแบบ/สำรวจ/ออกแบบ	 นายจำลอง บุญเล็ก ผู้อำนวยการกองช่าง
เห็นชอบ	 นางจุฬารัตน์ จำทรัพย์ (ปลัดเทศบาล)
เห็นชอบ	 นายกำพล สุจริตรักษ์ (รองนายกเทศมนตรี)
เห็นชอบ,อนุมัติ	 นายเสวก ภมร (นายกเทศมนตรีตำบลเหมืองใหม่)
วันที่	



เทศบาลตำบลเหมืองใหม่

แบบโครงการปรับปรุงอาคารอเนกประสงค์ คสล.
บริเวณ โรงพยาบาลส่งเสริมสุขภาพฯ หมู่ที่ 10

แสดง แปลน ห้องน้ำ เวที

มาตราส่วน ไม่ใช้มาตราส่วน

แบบเลขที่ 28 /2559

แผ่นที่ 3 / 9

เขียนแบบ/สำรวจ/ออกแบบ

(Signature)
นายจำลอง บุญเล็ก
ผู้อำนวยการกองช่าง

เห็นชอบ

(Signature)
นางจุฬารัตน์ คำทรัพย์
(ปลัดเทศบาล)

เห็นชอบ

(Signature)
นายกำพล สุจริตรักษ์
(รองนายกเทศมนตรี)

เห็นชอบ,อนุมัติ

(Signature)
นายเสวก ภมร
(นายกเทศมนตรีตำบลเหมืองใหม่)

วันที่

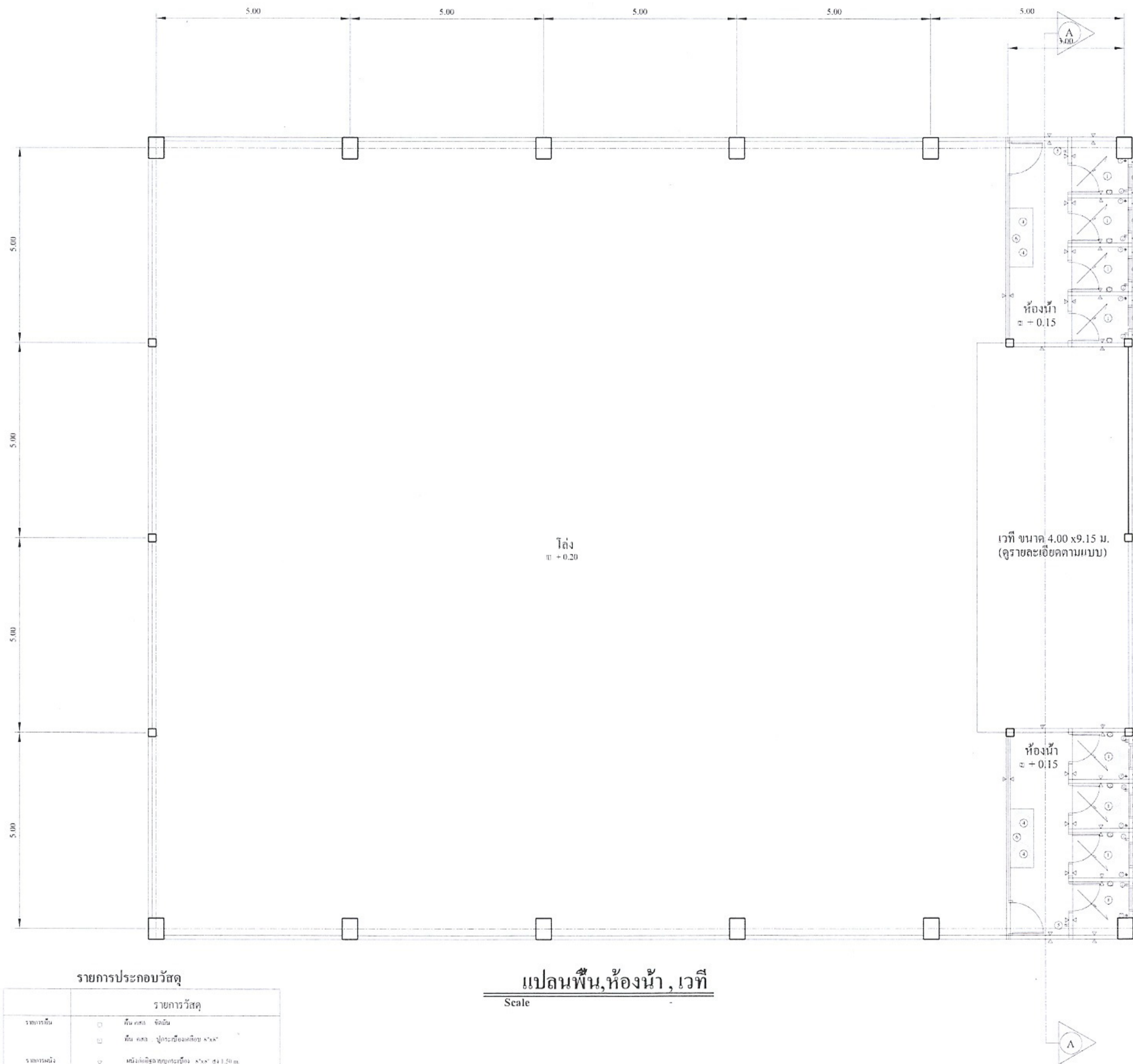

แปลนพื้น,ห้องน้ำ, เวที

Scale

รายการประกอบวัสดุ

รายการวัสดุ	รายการวัสดุ
รายการพื้น	๑ พื้น คสล. จีดมัน
	๒ พื้น คสล. ปูกระเบื้องเคลือบ ๓๐x๓๐"
รายการผนัง	๓ ผนังฉาบปูนทาสีเขียว ๓.๖๓x ๓.๖๓x ๑.๕๐m ผนังฉาบปูนทาสี
	๔ ผนังฉาบปูนทาสี
รายการฝ้า	๕ ฝ้าฉาบเรียบทาสีเขียวทึบ ๑.๖๐m x ๑.๖๐m ฝ้าฉาบเรียบทาสี



เทศบาลตำบลเมืองใหม่

แบบโครงการปรับปรุงอาคารอเนกประสงค์ คสล.
บริเวณ โรงพยาบาลส่งเสริมสุขภาพฯ หมู่ที่ 10

แสดง รูปตัด

มาตราส่วน ไม่ใช้มาตราส่วน

แบบเลขที่ 28 /2559

แผ่นที่ 4 / 9

เขียนแบบ/สำรวจ/ออกแบบ

นายจำลอง บุญเล็ก

ผู้อำนวยการกองช่าง

เห็นชอบ

นางจุฬารัตน์ คำทรัพย์
(ปลัดเทศบาล)

เห็นชอบ

นายกัมพล สุจริตรักษ์
(รองนายกเทศมนตรี)

เห็นชอบ,อนุมัติ

นายเสวก กอม
(นายกเทศมนตรีตำบลเมืองใหม่)

วันที่

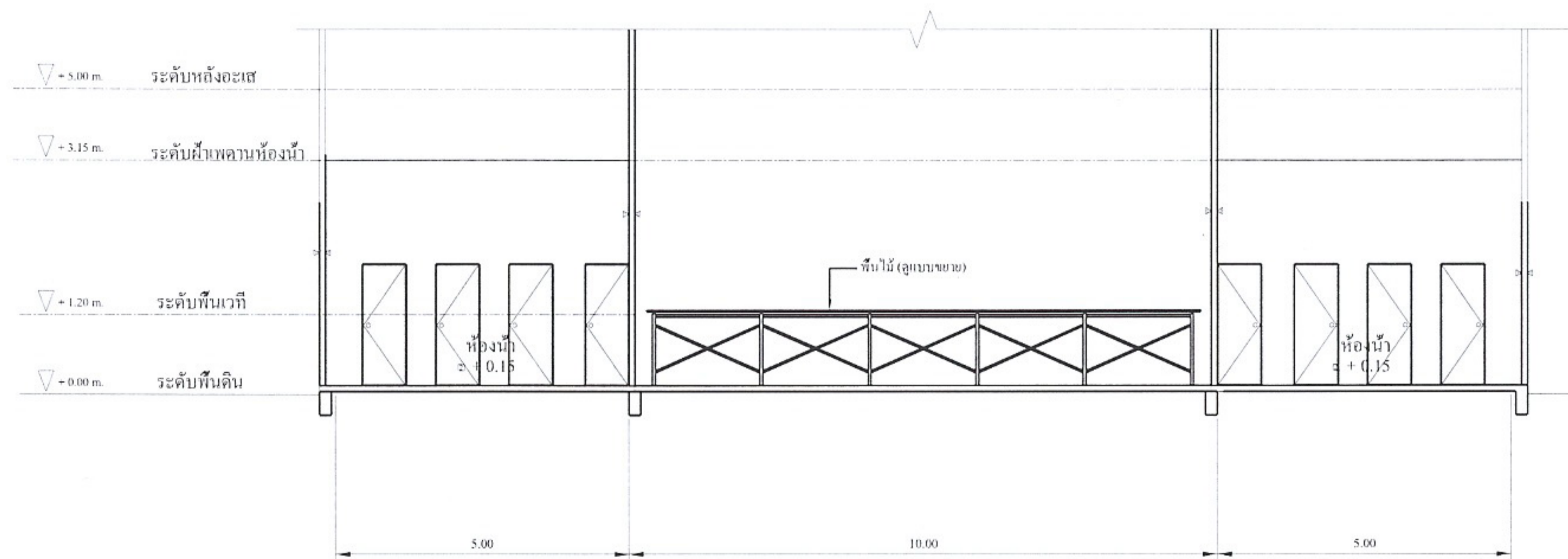

รูปตัด A—A
Scale

รายการประกอบวัสดุ

	รายการวัสดุ
รายการดิน	<input type="checkbox"/> ดิน คสล. จัดมัน <input type="checkbox"/> ดิน คสล. ปูระเบือมกถึบ ๘x๘
รายการผนัง	<input type="checkbox"/> ผนังฉาบปูนกระเบื้อง ๘x๘ สูง 1.50 ม. ผนังชั้นปูนเสฉ <input type="checkbox"/> ผนังฉาบปูนทาสี
รายการฝ้า	<input type="checkbox"/> ฝ้าทอลนึ่งรับบรคดขยวักทอน 9 mm ฝ้าไมโครครีจีสฉ

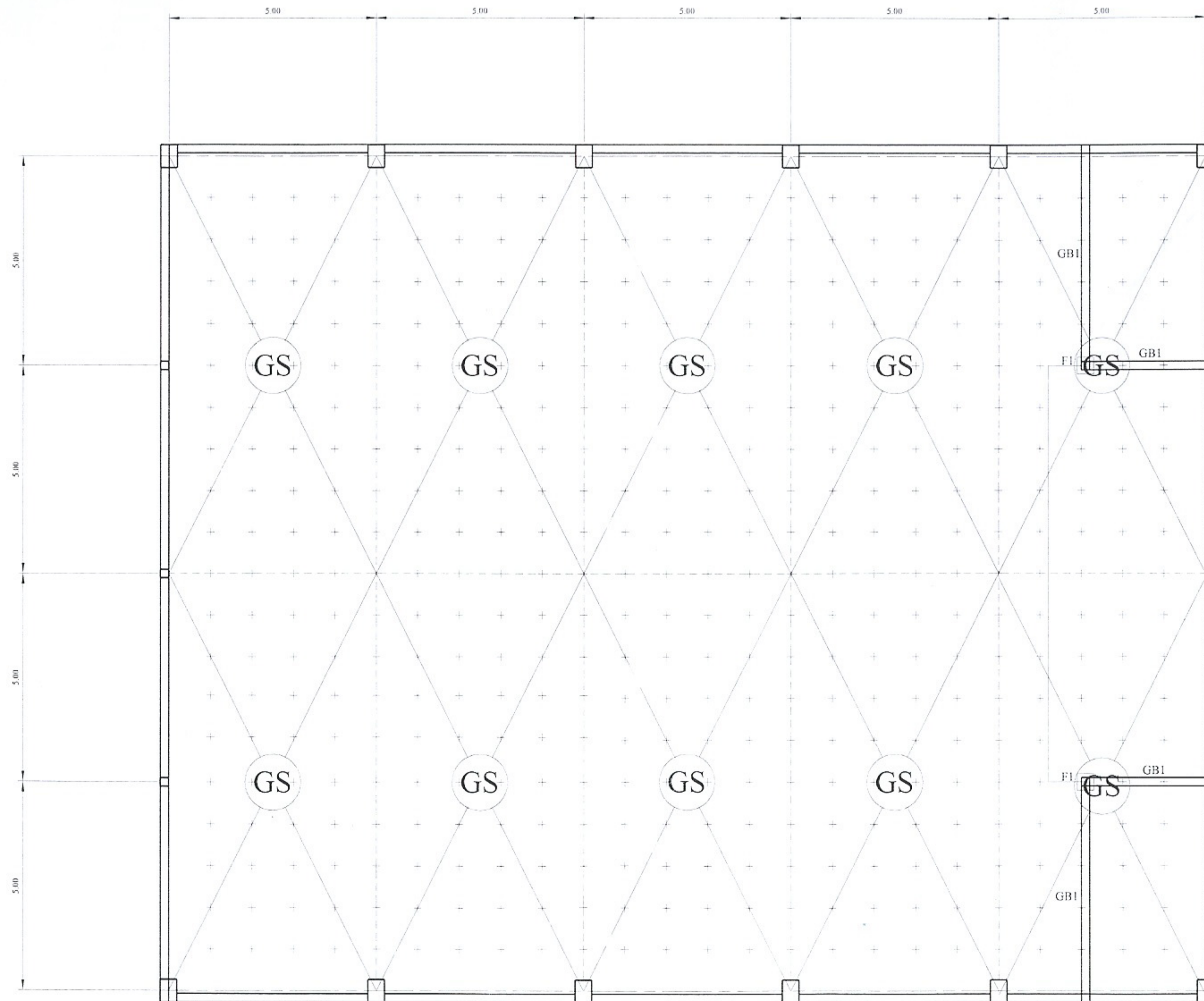

แปลนพื้น, ฐานราก
Scale 1:100



เทศบาลตำบลเมืองใหม่

แบบโครงการปรับปรุงอาคารอเนกประสงค์ คสล.
บริเวณ โรงพยาบาลส่งเสริมสุขภาพฯ หมู่ที่ 10

แสดง แปลน พื้น, ฐานราก

มาตราส่วน ไม่ใช้มาตราส่วน

แบบเลขที่ 28 / 2559

แผ่นที่ 5 / 9

เขียนแบบ/สำรวจ/ออกแบบ
นายจำลอง บุญเล็ก
ผู้อำนวยการกองช่าง

เห็นชอบ
นางจุฬารัตน์ ฉำทรัพย์
(ปลัดเทศบาล)

เห็นชอบ
นายกัมพล สุจริตรักษ์
(รองนายกเทศมนตรี)

เห็นชอบ.อนุมัติ
นายเสวก กมร
(นายกเทศมนตรีตำบลเมืองใหม่)

วันที่



เทศบาลตำบลเหมืองใหม่

แบบโครงการปรับปรุงอาคารอเนกประสงค์ คสล.
บริเวณ โรงพยาบาลส่งเสริมสุขภาพฯ หมู่ที่ 10

แสดง รูปตัด

มาตราส่วน ไม่ใช้มาตราส่วน

แบบเลขที่ 28 /2559

แผ่นที่ 6/9

เขียนแบบ/สำรวจ/ออกแบบ

นายจำลอง บุญเล็ก
ผู้อำนวยการกองช่าง

เห็นชอบ

นางจุฬารัตน์ ฉัตรพิชัย
(ปลัดเทศบาล)

เห็นชอบ

นายกัมพล สุจริตทิพย์
(รองนายกเทศมนตรี)

เห็นชอบ,อนุมัติ

นายเสวก อมร
(นายกเทศมนตรีตำบลเหมืองใหม่)

วันที่

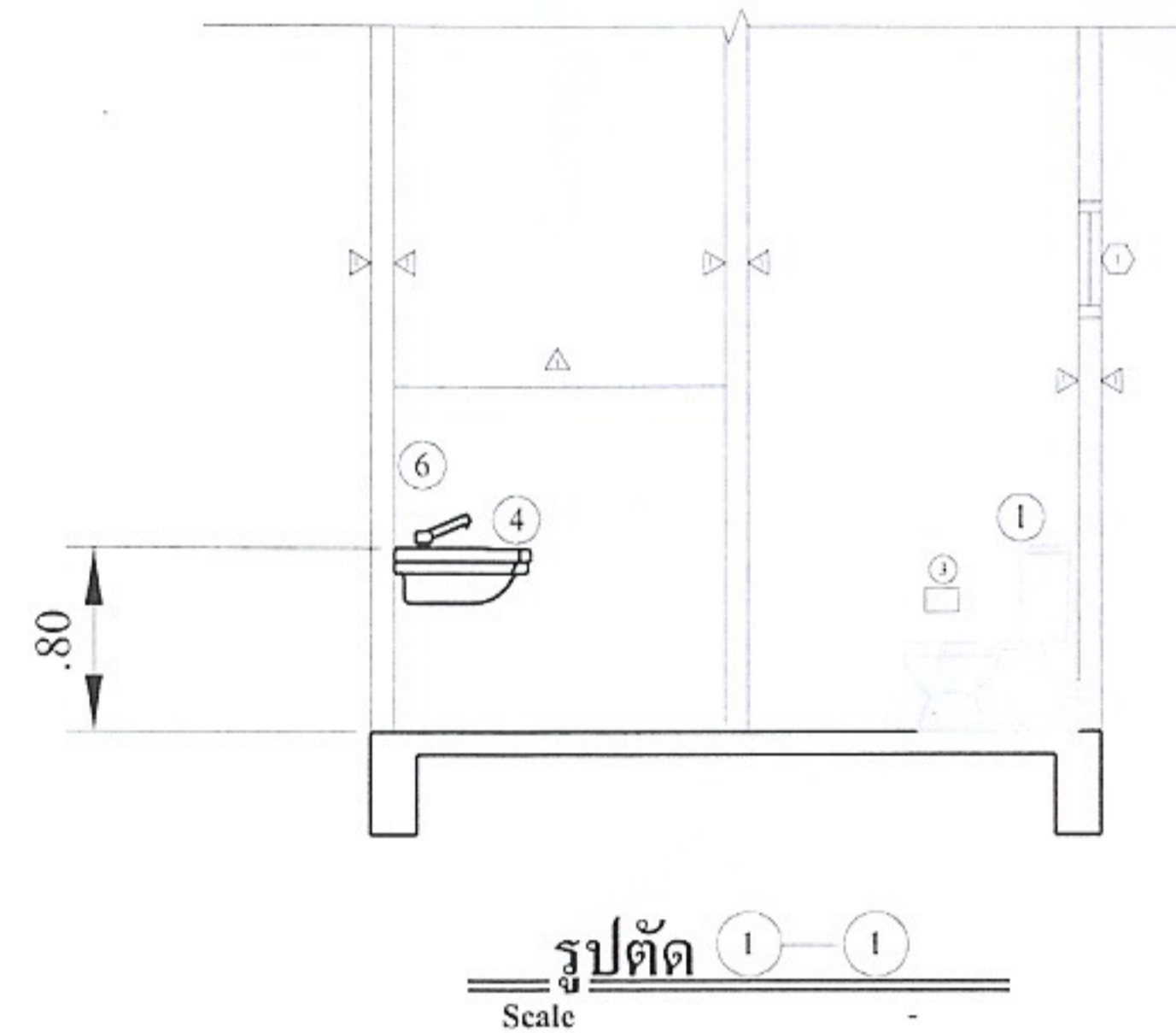
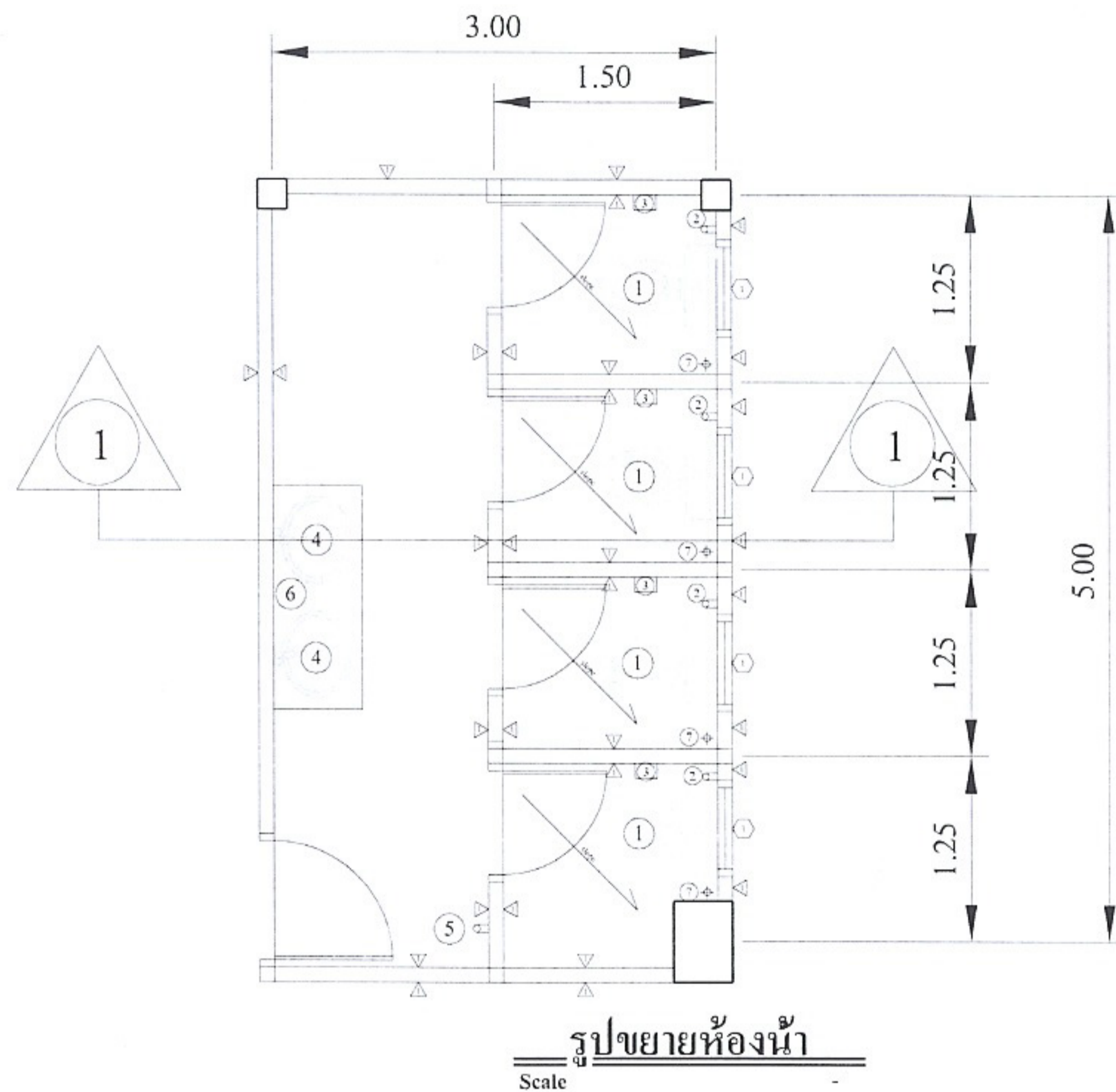

รายการประกอบขยายห้องน้ำ

หมายเลข	รายการ	สี	ยี่ห้อ	หมายเหตุ
①	โถส่วนนั่งราบพร้อมชักโครก			
②	สายชำระ			
③	ทึใส่กระดาษชำระ			
④	อ่างล้างหน้า			
⑤	ก๊อกน้ำขนาดเส้นผ่านศูนย์กลาง 1/2"			
⑥	กระจกเงา ขนาด หน้า			
⑦	ท่อระบายน้ำขนาดเส้นผ่านศูนย์กลาง 2"			

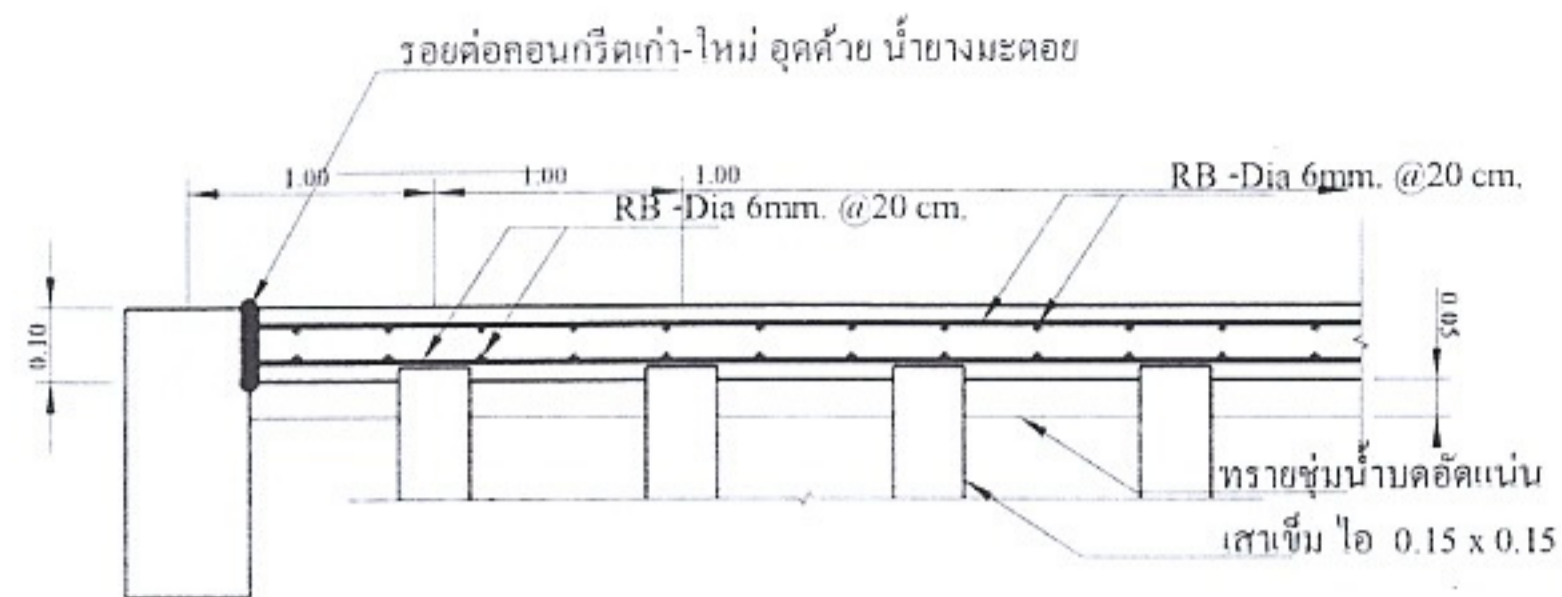

รูปแบบ (ก)

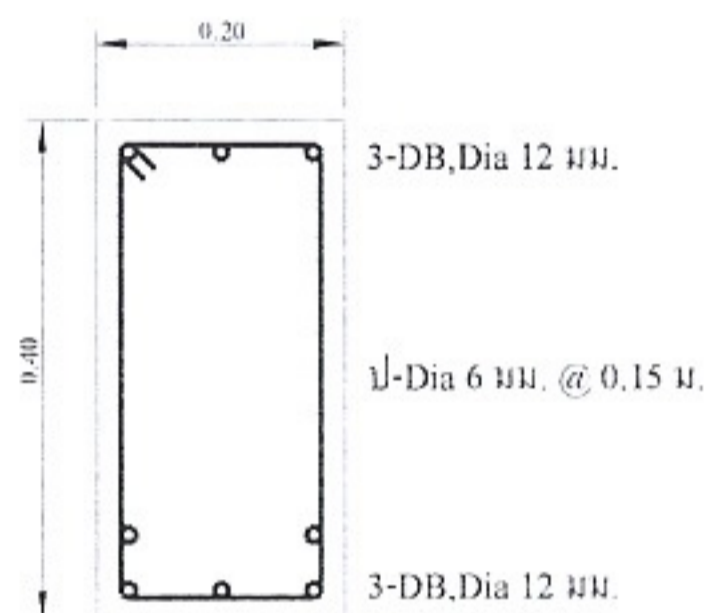

GB1

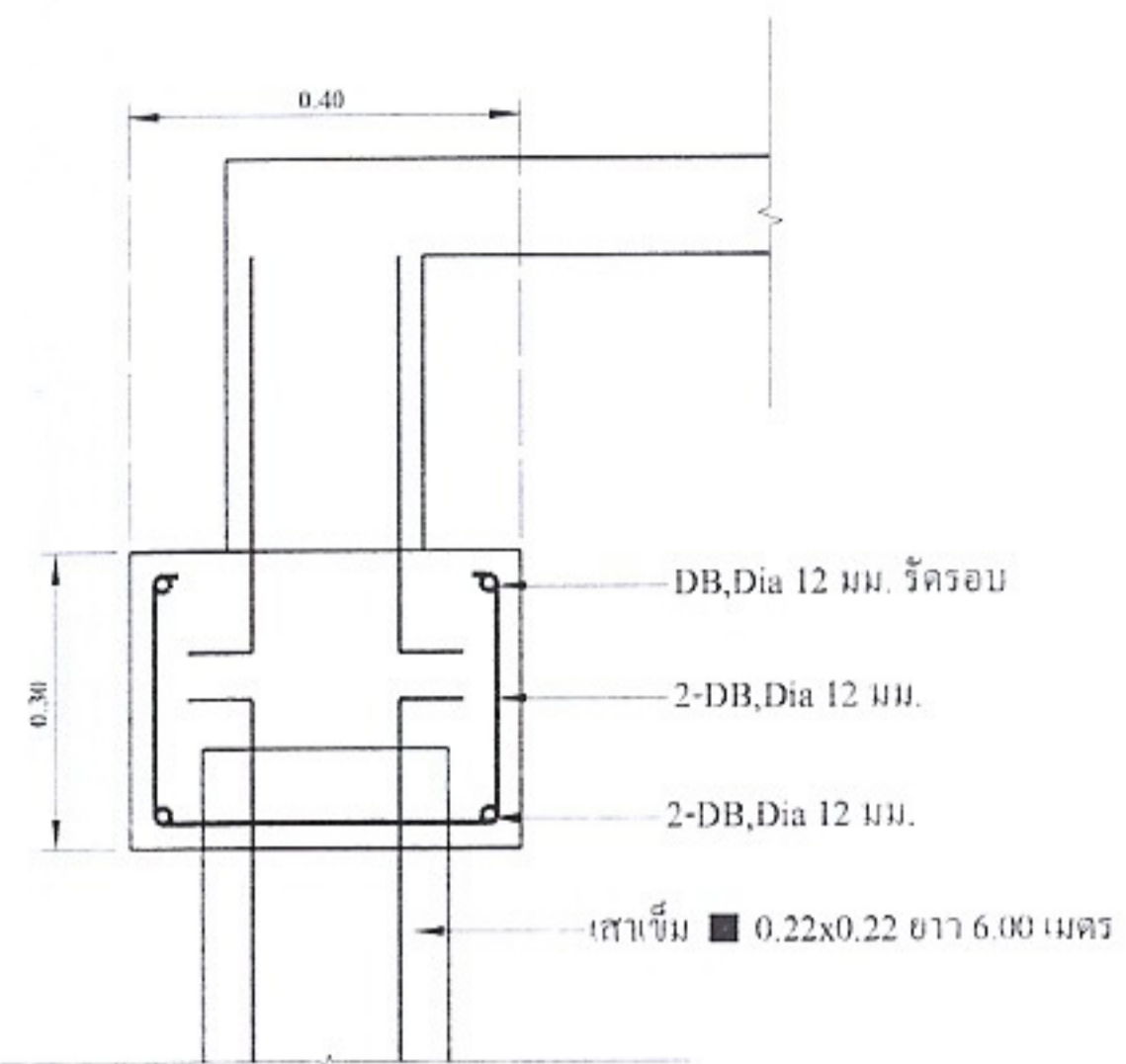
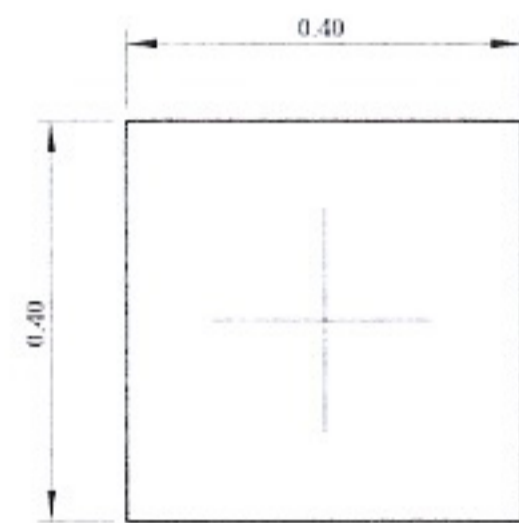

F1

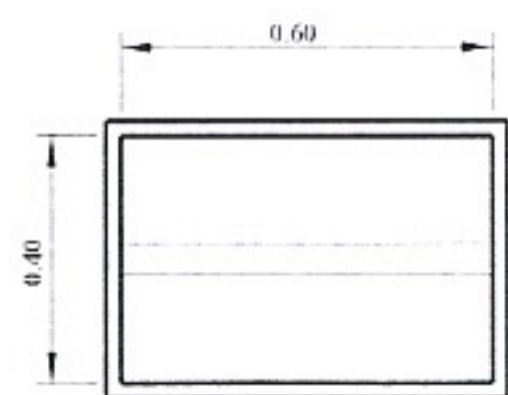

รูปแบบ (ข)

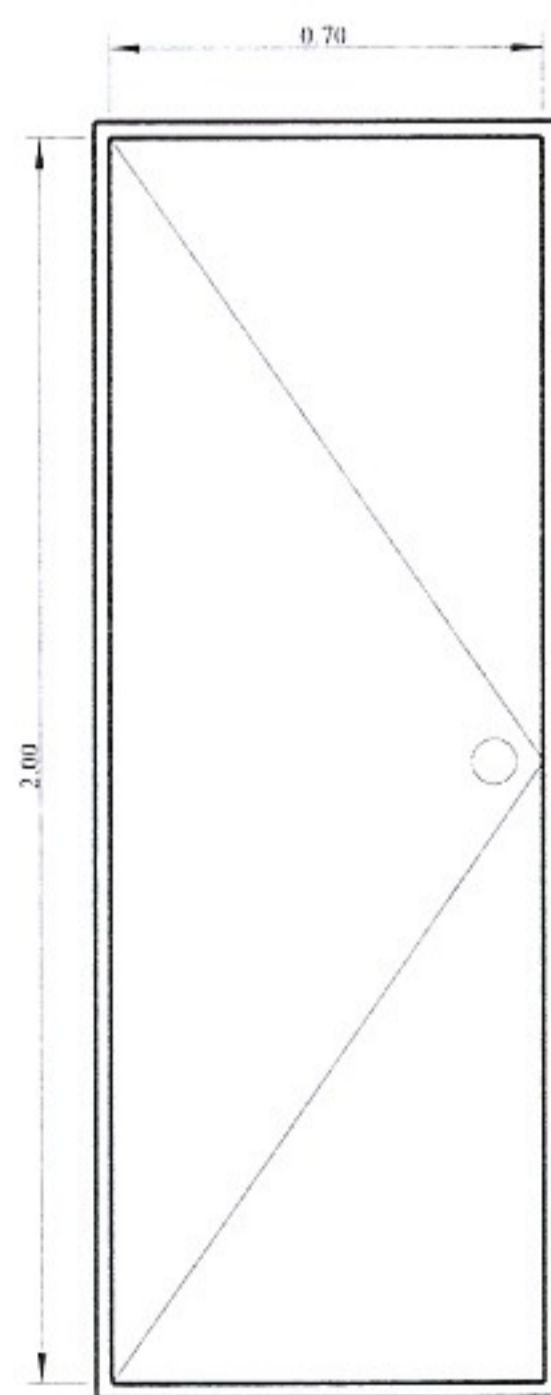

รูปแบบ (ค)

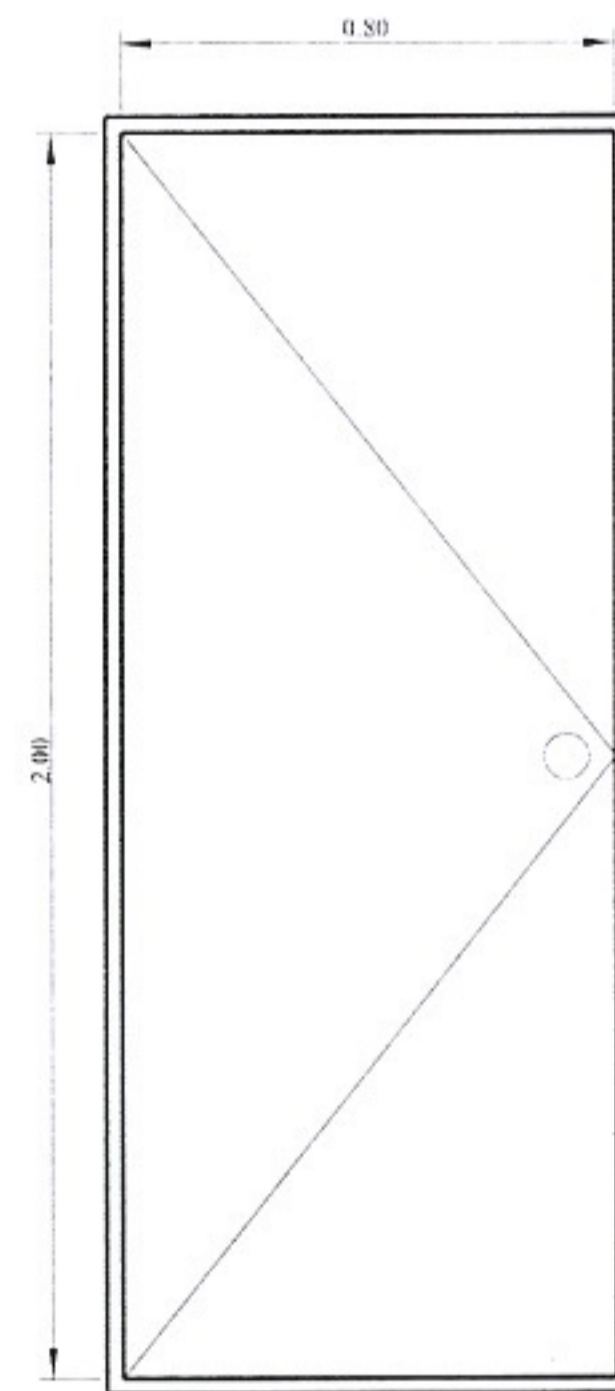

รูปแบบ (ง)



เทศบาลตำบลเมืองใหม่

แบบโครงการปรับปรุงอาคารอเนกประสงค์ คสล.
บริเวณ โรงพยาบาลส่งเสริมสุขภาพฯ หมู่ที่ 10

แสดง รูปขยาย

มาตราส่วน ไม่ใช้มาตราส่วน

แบบเลขที่ 28 /2559

แผ่นที่ 7 / 9

เขียนแบบ/สำรวจ/ออกแบบ

นายจำลอง บุญเล็ก
ผู้อำนวยการกองช่าง

เห็นชอบ

นางจุฬารัตน์ ฉัตรทรัพย์
(ปลัดเทศบาล)

เห็นชอบ

นายกัมพล สุจริตรักษ์
(รองนายกเทศมนตรี)

เห็นชอบ,อนุมัติ

นายเสวก กอม
(นายกเทศมนตรีตำบลเมืองใหม่)

วันที่



เทศบาลตำบลเหมืองใหม่

แบบโครงการปรับปรุงอาคารอเนกประสงค์ คสล.
บริเวณ โรงพยาบาลส่งเสริมสุขภาพ หมู่ที่ 10

แสดง รายละเอียดเวที

มาตราส่วน ไม่ใช้มาตราส่วน

แบบเลขที่ 28 /2559

แผ่นที่ 8 / 9

เขียนแบบ/สำรวจ/ออกแบบ

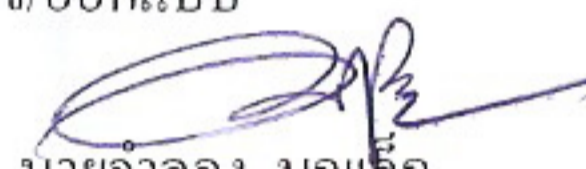
นายจำลอง บุญเล็ก
ผู้อำนวยการกองช่าง

เห็นชอบ

นางจุฬารัตน์ จันททรัพย์
(ปลัดเทศบาล)

เห็นชอบ

นายกัมพล สุจริตรักษ์
(รองนายกเทศมนตรี)

เห็นชอบ,อนุมัติ

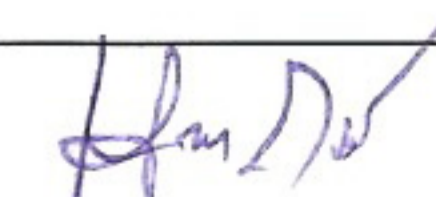
นายเสวก ภมร
(นายกเทศมนตรีตำบลเหมืองใหม่)

วันที่

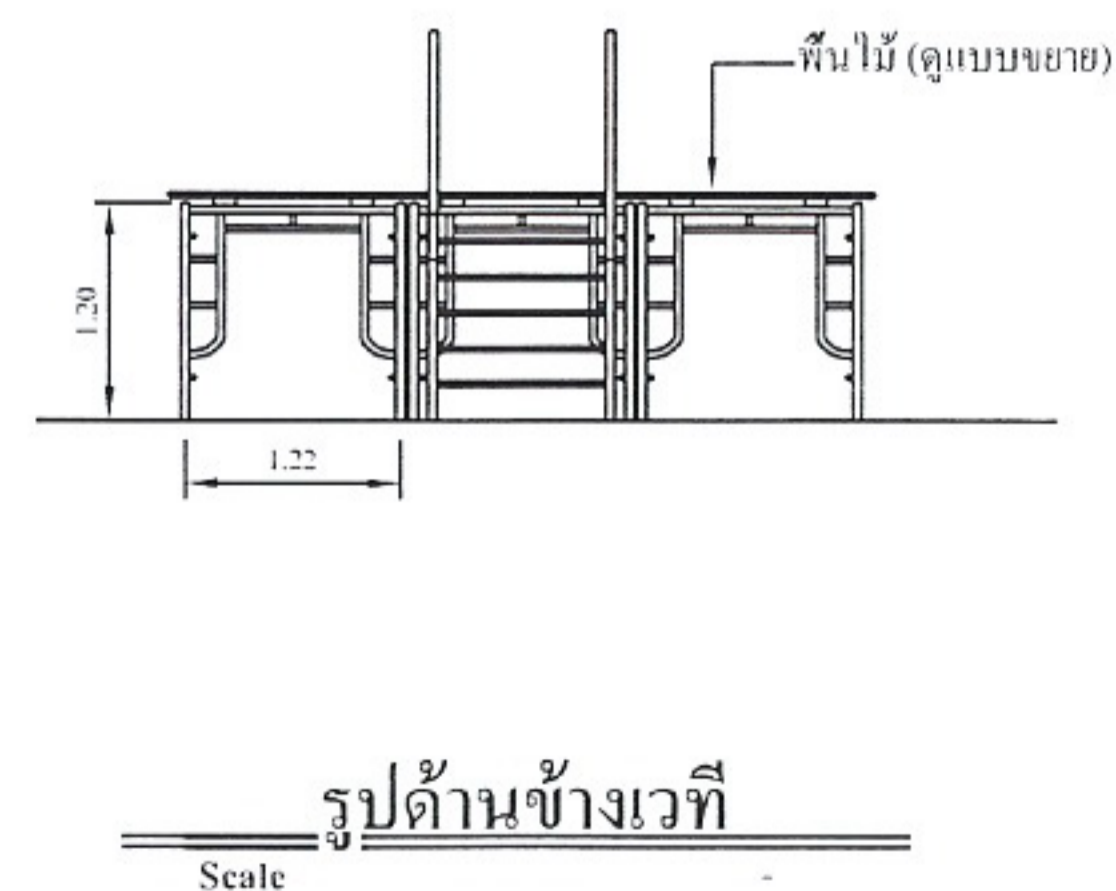
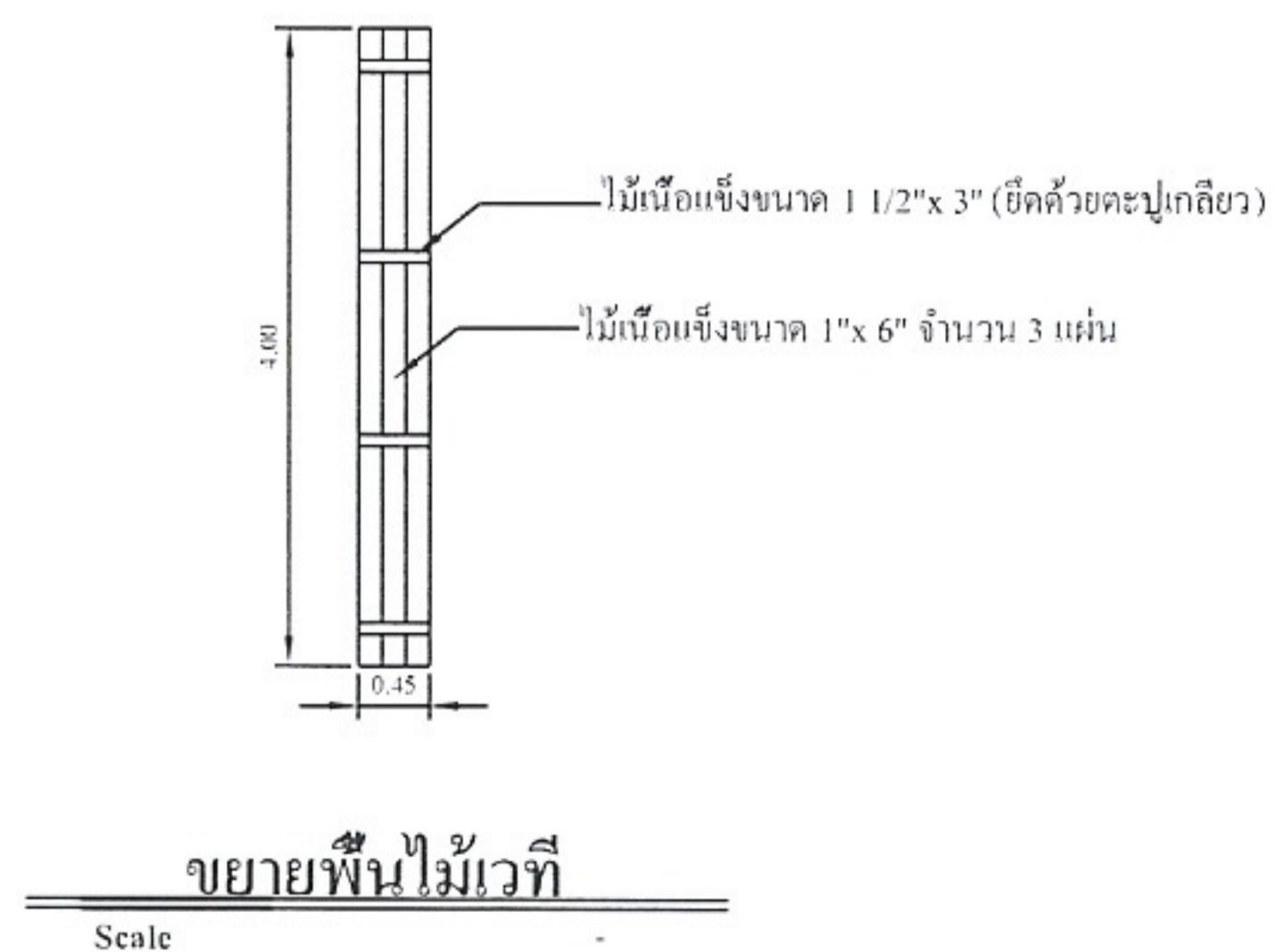
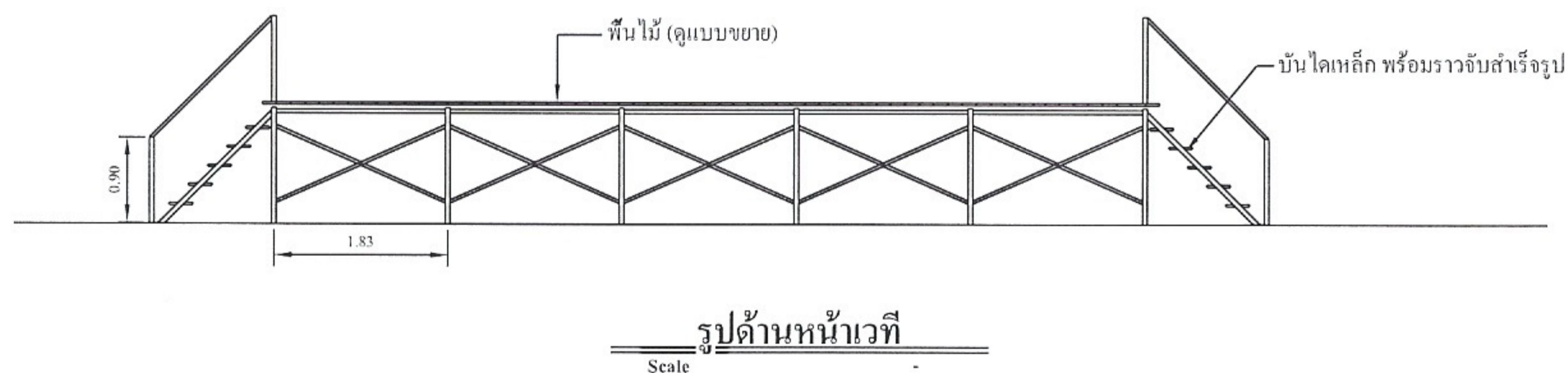
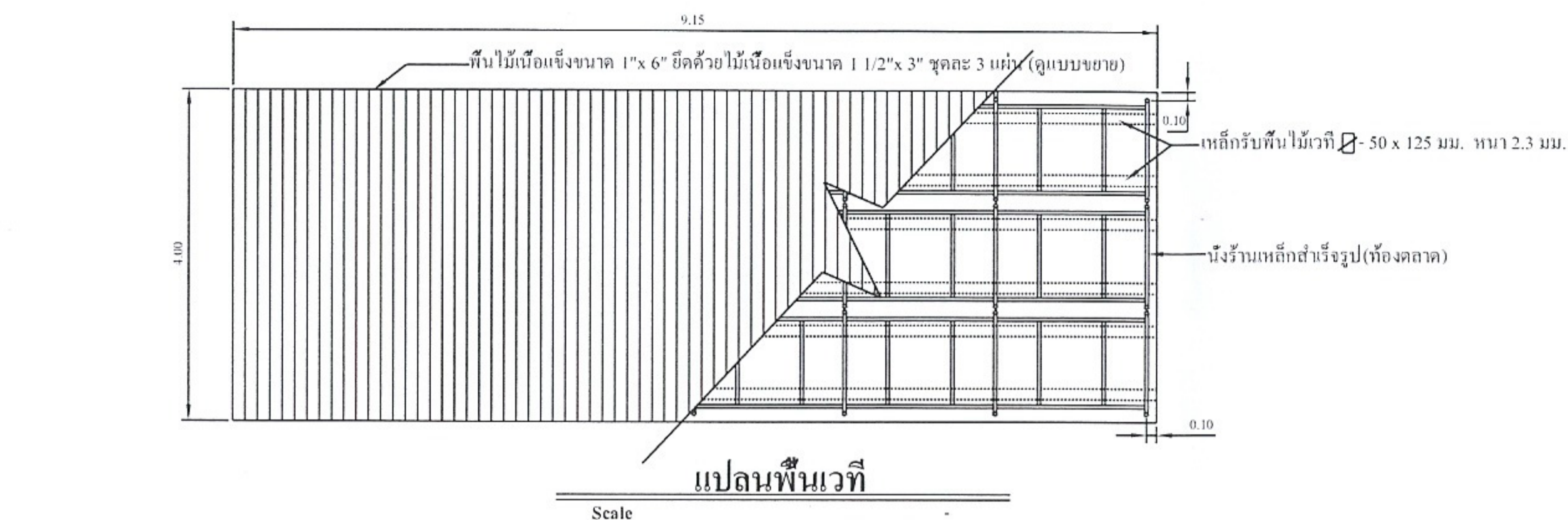



เทศบาลตำบลเมืองใหม่

แบบโครงการปรับปรุงอาคารอเนกประสงค์ คสล.
บริเวณ โรงพยาบาลส่งเสริมสุขภาพฯ หมู่ที่ 10

แสดง ป้ายโครงการ

มาตราส่วน ไม่ใช้มาตราส่วน

แบบเลขที่ 28/2559

แผ่นที่ 9/9

เขียนแบบ/สำรวจ/ออกแบบ

[Signature]
นายจำลอง บุญเล็ก
ผู้อำนวยการกองช่าง

เห็นชอบ

[Signature]
นางจุฬารัตน์ จำทรัพย์
(ปลัดเทศบาล)

เห็นชอบ

[Signature]
นายกัมพล สุจริตรักษ์
(รองนายกเทศมนตรี)

เห็นชอบ,อนุมัติ

[Signature]
นายเสวก ภมร
(นายกเทศมนตรีตำบลเมืองใหม่)

วันที่

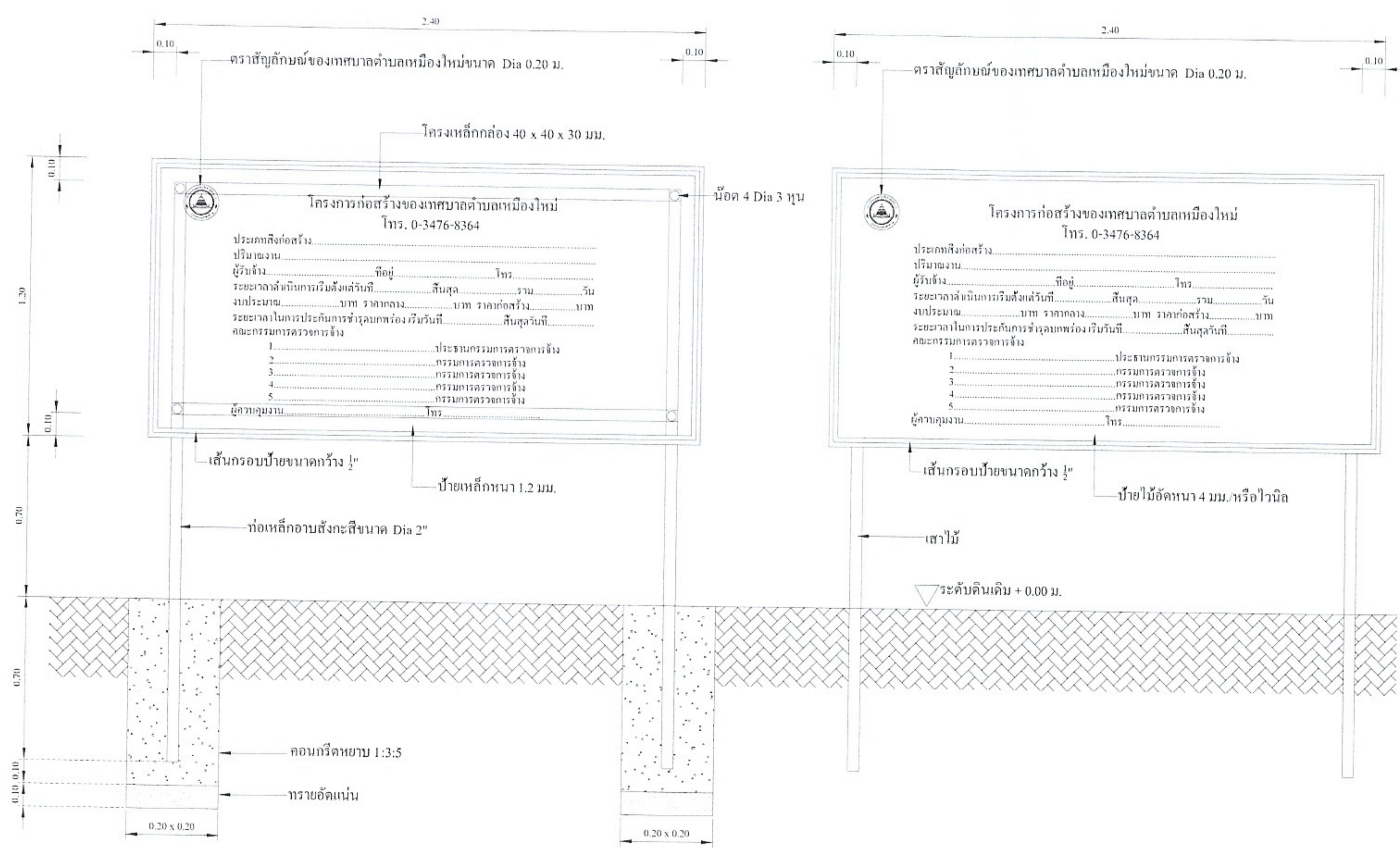

หมายเหตุ - คราสัญลักษณ์,เส้นกรอบป้าย,ตัวอักษรใช้สีน้ำมันหรือสติกเกอร์สะท้อนแสงสีขาว
-พื้นป้ายทาสีน้ำมัน(สีน้ำเงิน)
-รูปแบบตัวอักษรกำหนดตามความเหมาะสม
-ส่วนที่เป็นเหล็กทาสีกันสนิมก่อน 2 ครั้ง

หมายเหตุ - คราสัญลักษณ์,เส้นกรอบป้าย,ตัวอักษรสีขาว
-พื้นป้ายทาสี (น้ำเงิน)
-รูปแบบตัวอักษรกำหนดตามความเหมาะสม
-ก่อนดำเนินการก่อสร้างจะต้องฉีดป้ายชั่วคราวก่อนเริ่มงานทุก ๆ ครั้ง